

太空不是夢

徵

首屆太空菁英

2023年申請至

5月8日截止

Q1.報名資格?



不限科系/學校/經歷



大三以上及博碩士在學生
(111學年度應屆畢業生可申請)



具備中華民國國籍

歡迎各校系「跨域專業人才」加入成為太空菁英

Q2. 為什麼要加入？



獲取太空產業職場實務經驗

做中學擴大視野，獲取進擊太空產業的絕佳優勢



彈性安排的研發解題時數

彈性安排200小時研發解題時數



培養個人專業實力

安排先修課程及國際培育營，讓學生一次補足衛星研發實力



取得海外研習入場券資格

有機會免費到海外研習，只要參與國際培育營至少一場次；200小時到企業研發解題完訓；並由企業推薦欲留聘用的太空菁英

!!!
BONUS

研發專題津貼!

總時數 **200小時**

學士級

每位 **36,000**元

碩博士級

每位 **60,000**元

※ 計畫錄取之太空菁英，112年7月至9月到企業進行研發解題，
可獲得研發解題津貼(須扣除勞健保)

Q3. 太空菁英有什麼學習機會或資源呢？



您可參加：

Free! **先修課程：**提供「衛星通訊入門」、「系統整合終端」、「關鍵零組件」及「次系統（天線、室內外設備連結）」等領域先修課程，為不同科系背景學生建立進入企業研習前的基底知識

Free! **國際培育營：**提供國際師資及教材教案，培養系統整合設計及手作實務能力

成為太空菁英的五步驟

Step.01
填寫履歷

5/8前

至申請網址註冊，完成個人履歷填寫



Step.02
媒合/面試

5/12-6/19

履歷媒合、與企業面對面交流

(學校窗口:5/11前至系統完成太空菁英推薦作業)

Step.03
至企業報到

6/26前

企業通知錄取學生並完成報到手續

Step.04
研發解題

7-9月

太空菁英研發解題，培養解題實作能力

Step.05
成果發表

預計11月底-12月初

專題成果發表

申請系統操作 (1/5)

1. 進入 www.satcom.org.tw

登入/註冊

會員註冊

沒有帳號嗎?

我是一般用戶

立即註冊

2. 點選右上角的
登入/註冊

3. 點選
我是一般用戶

4. 點選
立即註冊

申請系統操作 (2/5)

5. 閱讀個資同意書後點選同意

一般會員註冊(*為必填項目)

姓名

暱稱

會員帳號

密碼

確認密碼

6. 填寫基本資料後送出

送出

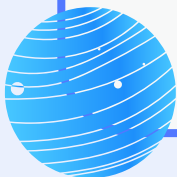

申請系統操作 (3/5)



7.再點選右上角的
登入/註冊，進到
登入頁面

申請系統操作 (4/5)

會員登入

登入Email

密碼



我不是機器人



reCAPTCHA
隱私權 - 條款

登入

8. 輸入個人Email和密碼後按登入

申請系統操作 (5/5)

期望工作地點 (必選，至多三項)

<input type="checkbox"/>	<input type="checkbox"/>	<input type="checkbox"/>	<input type="checkbox"/>	<input type="checkbox"/>
<input type="checkbox"/>	<input type="checkbox"/>	<input type="checkbox"/>	<input type="checkbox"/>	<input type="checkbox"/>
<input type="checkbox"/>	<input type="checkbox"/>	<input type="checkbox"/>	<input type="checkbox"/>	<input type="checkbox"/>

9. 填妥資料，按提出報名，
完成報名申請

儲存

提出報名



2023年研發解題 重要時程

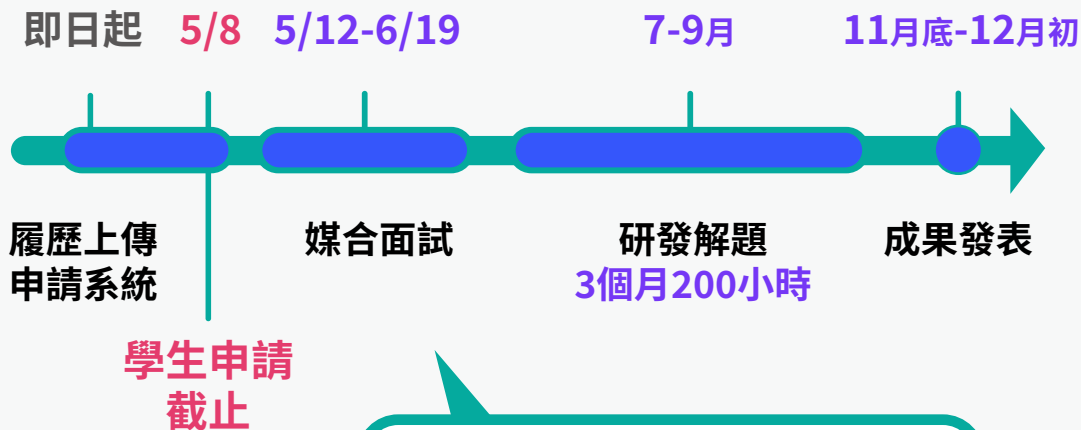

5-6月
為不同專長領域的學生開設
先修課程、國際培育營等免費活動

Q4. 我是大專校院 窗口需要做什麼？

Step.01 帳號申請

即日起

請提供統一窗口聯絡資訊，回覆計畫團隊，
將由專人協助帳號申請

Step.02 學生推薦

5/11前

由學校統一窗口於系統線上確認(學生學籍
驗證等)，並送出最終推薦名單

Step.03 成果發表

預計11月底-12月初

學校代表參與專題成果發表

聯絡我們

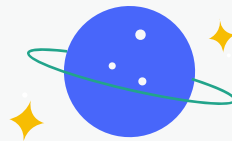

學生申請截止日

2023/05/08

www.satcom.org.tw

| 申請網址 |



| 申請須知下載 |



| FAQ |



洽詢專線：(02) 6631-6715 羅小姐

Email: jenniferluo@iii.org.tw 或 satcom@iii.org.tw